

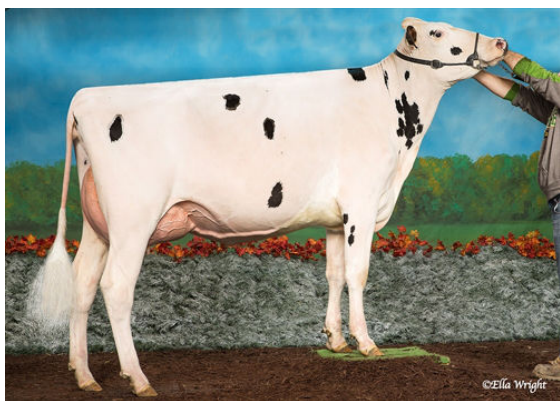

DYMENTHOLM S SYMPATICO \*RC  
 VAL-BISSON SHOTTLE IMELDA EX-91-6YR-CAN 11\*  
 PICSTON SHOTTLE  
 VAL-BISSON GOLDWYN MAYA VG-88-6YR-CAN 41\*  
 BRAEDALE GOLDWYN  
 VAL-BISSON FINLEY DREAM VG-87-6YR-CAN 14\*



GASTLOSEN INTEGRAL LAYLANI



SUNNYHOME INTEGRAL MARCIE



DESLACS INTEGRAL ANARICK

**GLPI +2808 PRO\$ 200**  
 GP-CAN DPF RDC BLF CNF BYF CVF HH1F HH2F HH3C HH4F HH5F HH6F HCDF HMWF

Num.Reg #: HOCANM108109390 aAa: 312546 DMS: 135  
 Nacimiento: 05/18/2013 Kappa Caseína: AB Beta Caseína: A1A2

PRODUCCION		368 Rebaños	614 Hijas	98% Rep.	GEBV 24* APR				
Leche kg	-854	Grasa kg	34	Grasa %	+0.59	Proteína kg	-19	Proteína %	+0.08
Eficiencia de Conversión	91	RMC	94	Eficiencia Metano	95				

Media de Producción Leche **11,876 kg** Grasa **507 kg** Proteína **389 kg**

**SALUD Y REPRODUCCIÓN** Immunity **91**

Vida en el Rebaño	99	Inmunidad crías	100
Células Somáticas	105	Facilidad de Parto	102
Fertilidad Hijas	105	Facilidad Parto de las Hijas	96
Cond. Corporal	103	Velocidad Ordeño	100
Resist. Mastitis.	103	Temperamento	91
Persistencia de la lactación	103	Resistencia a Enfermedades Metabólicas	98

**TIPO** 320 Rebaños 537 Hijas 97% Rep. GEBV 24\* APR

Tipo	5	Fortaleza Lechera	3
Sistema Mamario	4	Grupa	-1
Patas	5	% BB o mejor	78

Profundidad Ubre			Recogida	6R
Textura Ubre			Suave	3
Ligamento Suspensor Medio			Débil	-1
Inserción Anterior			Fuerte	7
Colocación Pezones Anteriores			Cerrados	4C
Altura Inserción Posterior			Alta	5
Anchura Inserción Posterior			Estrecha	0
Colocación Pezones Posteriores			Cerrados	4C
Longitud de Pezones			Cortos	6C
Ángulo Podal			Bajo	-1
Profundidad de Talón			Alto	1
Calidad de Hueso			Redondo	-1
Patas Vista Lateral			Rectas	5R
Patas Vista Posterior			Aplomadas	9
Estatura			Alta	2A
Anchura de Pecho			Ancha	6
Profundidad Corporal			Profunda	3
Capacidad láctea			Cost. Cerrada	-4
Fortaleza de Lomo			Débil	-1
Ángulo de Grupa			Isq. Altos	4A
Anchura de Grupa			Ancha	5

-10 -5 0 5 10